

WI-V.747.1.30.2025.AB.f

OBWIESZCZENIE

Działając na podstawie art. 9q ust. 2 i 3 ustawy z dnia 28 marca 2003 r. o transporcie kolejowym (Dz. U. z 2025 r. poz. 1234 ze zm.), zwanej dalej „*u.t.k.*”, art. 49 ustawy z dnia 14 czerwca 1960 r. Kodeks Postępowania Administracyjnego (Dz.U. z 2025 r. poz. 1691), zwanej dalej „*Kpa*” oraz na podstawie art. 72 ust. 6 ustawy z dnia 3 października 2008 r. o udostępnianiu informacji o środowisku i jego ochronie, udziale społeczeństwa w ochronie środowiska oraz o ocenach oddziaływania na środowisko (Dz.U. z 2024 r. poz. 1112 ze zm.),

Wojewoda Pomorski zawiadamia,

że zgodnie z art. 9o ust. 1 *u.t.k.*, po rozpatrzeniu wniosku PKP Polskich Linii Kolejowych S.A. nr IRRK2/7/1.2234.7.2025.IRE-03539-I z dnia 28 listopada 2025 r., w dniu 10 lutego 2026 r. wydał decyzję nr WI-V.747.1.30.2025.AB o ustaleniu lokalizacji linii kolejowej dla przedsięwzięcia pn.:

**"Rozbiórka, przebudowa, rozbudowa i budowa obiektu budowlanego pn.: Linia kolejowa nr 201 Nowa Wieś Wielka - Gdynia Port, odcinek Maksymilianowo - Kościerzyna od km istn. 109+844 do km istn. 110+444, powiat chojnicki" realizowanej w ramach projektu:
"Prace na odcinku Maksymilianowo - Kościerzyna",**

na terenie działek ewidencyjnych*:

Gmina Czersk, obręb 0018 Odry nr: 1/3, 1/5, 236/27, 236/29, 236/30, 236/31, 236/32, 447 (3232/2), 448 (3232/2), 3232/7 (3232/2), 453 (3232/3), 454 (3232/3), 3232/11 (3232/3), 439 (3232/4), 3232/9 (3232/4), 338/3 (338/2), 338/4 (338/2), 338/5 (338/2), 342/6, 343/4 (343/2), 343/3 (343/2), 344, 345/1, 345/3 (345/2), 345/4 (345/2), 345/5 (345/2), 347/15 (347/13), 347/16 (347/13), 347/41 (347/13), 347/25 (347/17), 347/26 (347/17), 347/27 (347/17), 348/3, 348/4, 348/5, 348/6, 348/8, 348/9, 348/10 (348/7), 348/11 (348/7), 350/5 (350/3), 350/4, 408/1, 409/4 (409/1), 409/3 (409/1).

* w nawiasach podano numery działek przed podziałem wg oznaczenia w katastrze nieruchomości

Z wyżej wymienioną decyzją oraz aktami sprawy można się zapoznać w Wydziale Infrastruktury Pomorskiego Urzędu Wojewódzkiego w Gdańsku przy ul. Okopowej 21/27, po telefonicznym uzgodnieniu terminu pod nr tel. 58 30-77-563.

Treść decyzji została również zamieszczona, na okres 14 dni licząc od dnia 13 lutego 2026 r. w Biuletynie Informacji Publicznej na stronie podmiotowej Pomorskiego Urzędu Wojewódzkiego:

<https://www.gov.pl/web/uw-pomorski/obwieszczenia-wojewody-pomorskiego-z-zakresu-wydzialu-infrastruktury4>

Zgodnie z art. 9q ust. 5 *u.t.k.* oraz art. 129 *Kpa*, od decyzji służy odwołanie do Ministra Finansów i Gospodarki za pośrednictwem Wojewody Pomorskiego, w terminie 14 dni od skutecznego doręczenia. Zgodnie z art. 49 *Kpa*, doręczenie przez obwieszczenie uważa się za dokonane po upływie 14 dni od dnia publicznego ogłoszenia.



Fundusze Europejskie
na Infrastrukturę,
Klimat, Środowisko

Dofinansowane przez
Unię Europejską



Wydział Infrastruktury

Pomorski Urząd Wojewódzki w Gdańsku
ul. Okopowa 21/27, 80-810 Gdańsk
tel.: 58 30 77 482, e-mail: wi@gdansk.uw.gov.pl
<https://www.gov.pl/web/uw-pomorski>

Jednocześnie informuję, że na podstawie art. 9w ust. 1 *u.t.k.* przedmiotowej decyzji nadano rygor natychmiastowej wykonalności.

Z poważaniem
z upoważnienia Wojewody Pomorskiego
Zastępca Dyrektora
Wydziału Infrastruktury
Agata Hermann

/dokument podpisany elektronicznie/

Wydział Infrastruktury

Pomorski Urząd Wojewódzki w Gdańsku
ul. Okopowa 21/27, 80-810 Gdańsk
tel.: 58 30 77 482, e-mail: wi@gdansk.uw.gov.pl
<https://www.gov.pl/web/uw-pomorski>

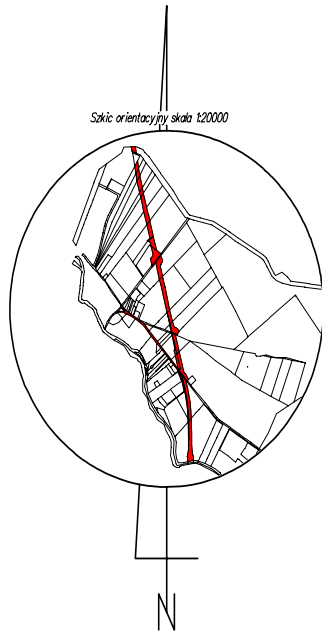

POMORSKI URZĄD WOJEWÓDZKI W GDAŃSKU

WYDZIAŁ INFRASTRUKTURY

Załącznik nr 2 ark. 1
do decyzji Wojewody Pomorskiego
nr WI-V.747.1.30.2025.AB

5972800.00
6502700.00

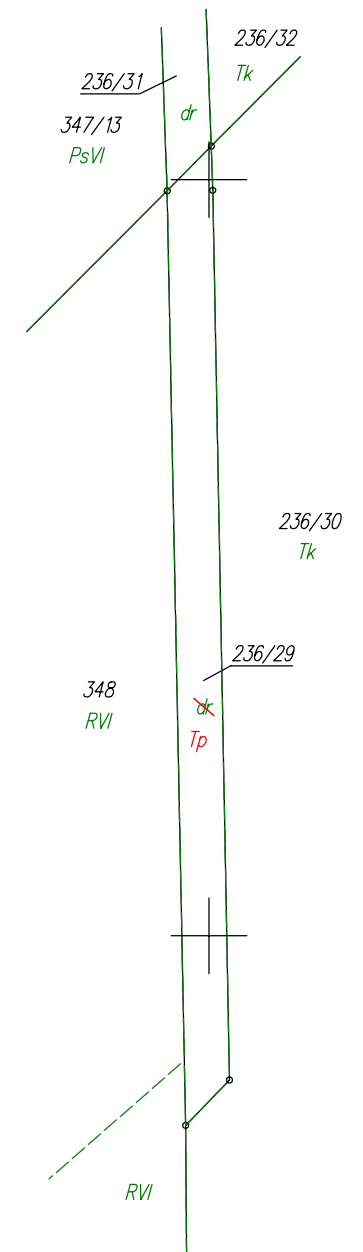

WYKAZ ZMIAN DANYCH EWIDENCYJNYCH

STAN DOTYCHCZASOWY							Nomenklatura prawna	STAN NOWY						
Nr jedn. rejestr.	Numer działki	Rodzaj użytku i klasa			Powierzchnia ha			Numer działki	Rodzaj użytku i klasa			Powierzchnia ha		
		OFU	OZU	OZK	użytku i klas	działki			OFU	OZU	OZK	użytku i klas	działki	
G.357	236/29	dr			0,0738	0,0738	SL1C/00022069/5	236/29	Tp			0,0738	0,0738	
					Razem	0,0738						Razem	0,0738	0,0738

Własność: GMINA CZERSK, 89-650 Czersk, Kościuszki 27

Poświadczam się, że niniejszy dokument został opracowany w wyniku prac, których rezultaty zawiera operat techniczny wpisany do ewidencji materiałów państwowego zasobu geodezyjnego i kartograficznego.

Nazwa organu prowadzącego państwowy zasób geodezyjny i kartograficzny	Starosta Chojnicki
Identyfikator ewidencyjny operatu technicznego	P.2202.2025.331
Data przyjęcia operatu technicznego do zasobu	2025-02-03
Imię, nazwisko i podpis osoby reprezentującej organ	Katarzyna Knuth

woj.: pomorskie
powiat: chojnicki
Jedn. Ewid.: 220204_5 Czersk - G
obręb: 0018 Odry
działka nr: 236/29
Adres: Odry
ID zgł: 6640.3538.2024

MAPA DO CELÓW PRAWNYCH

opracowana w trybie przepisów ustawy o gospodarce nieruchomościami z dn. 21 sierpnia 1997r. (Dz. U z 2024r. poz 1145 z późn. zm.) oraz ustawy o transporcie kolejowym z dn. 28 marca 2003r. (Dz. U z 2024r. poz 697, 731 z późn. zm.)

SKALA 1:1000

Wykazane na mapie granice nieruchomości są zgodne z danymi ewidencyjnymi.

Wykonawca:



ul. Kaczkowskiego 6, 33-100 Tarnów
NIP: 7342480395
Data: 27.12.2024

Kierownik pracy geodezyjnej:

Geodeta Uprawniony
mgr inż. Emil Rutkowski
Nr upr. 23524

POMORSKI URZĄD WOJEWÓDZKI W GDAŃSKU
 WYDZIAŁ INFRASTRUKTURY
 Załącznik nr 2 ark. 2
 do decyzji Wojewody Pomorskiego
 nr WI-V.747.1.30.2025.AB

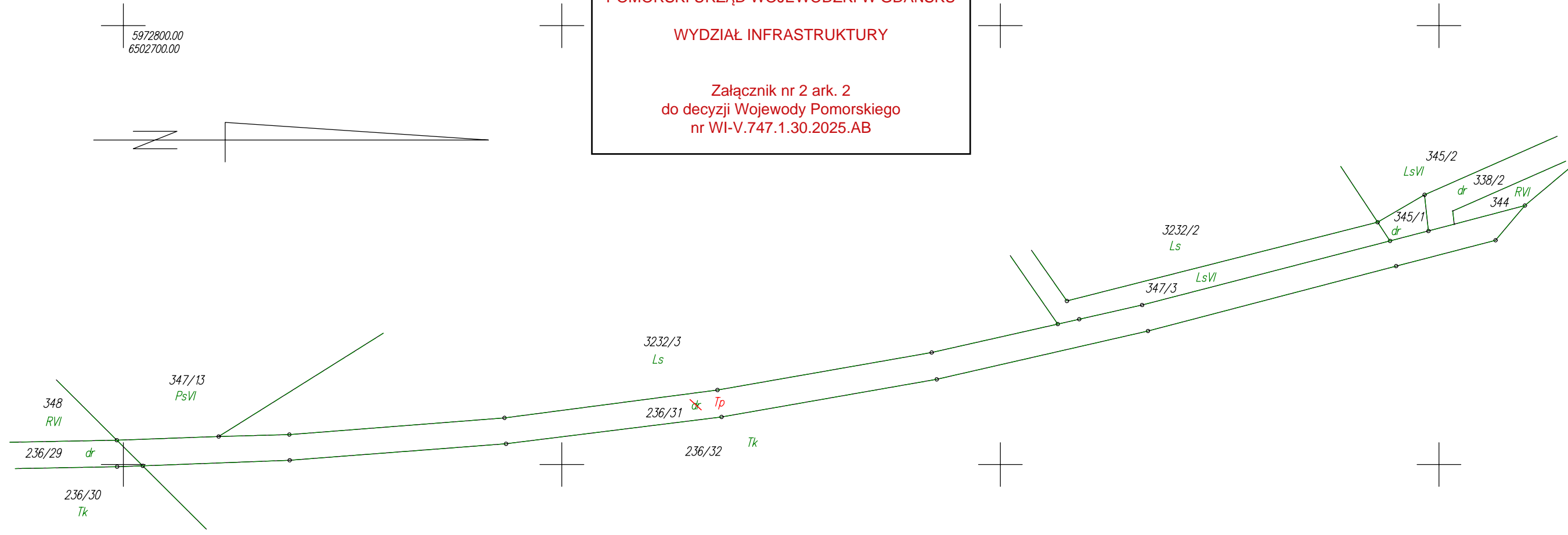

WYKAZ ZMIAN DANYCH EWIDENCYJNYCH

STAN DOTYCHCZASOWY							Nomenklatura prawna	STAN NOWY							
Nr jedn. rejestr.	Numer działki	Rodzaj użytku i klasa			Powierzchnia ha			Numer działki	Rodzaj użytku i klasa			Powierzchnia ha			
		OFU	OZU	OZK	użytku i klas	działki			OFU	OZU	OZK	użytku i klas	działki		
G.357	236/31	dr			0,1922	0,1922	SL1C/00022069/5	236/31	TP			0,1933	0,1933		
					Razem	0,1922							Razem	0,1933	0,1933

Własność: GMINA CZERSK, 89-650 Czersk, Kościuszki 27

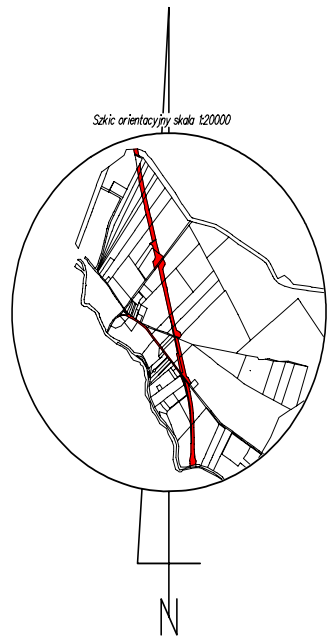

Poświadczam, że niniejszy dokument został opracowany w wyniku prac, których rezultaty zawiera operat techniczny wpisany do ewidencji materiałów państwowego zasobu geodezyjnego i kartograficznego.	
Nazwa organu prowadzącego państwowy zasób geodezyjny i kartograficzny	Starosta Chojnicki
Identyfikator ewidencyjny operatu technicznego	P.2202.2025.331
Data przyjęcia operatu technicznego do zasobu	2025-02-03
Imię, nazwisko i podpis osoby reprezentującej organ	Katarzyna Knuth

woj.:pomorskie
 powiat: chojnicki
 Jedn. Ewid.: 220204_5 Czersk - G
 obręb: 0018 Odry
 działka nr: 236/31
 Adres: Odry
 ID zgł: 6640.3538.2024

MAPA DO CELÓW PRAWNYCH
 opracowana w trybie przepisów ustawy o gospodarce nieruchomościami z dn. 21 sierpnia 1997r. (Dz. U z 2024r. poz 1145 z późn. zm.) oraz ustawy o transporcie kolejowym z dn. 28 marca 2003r. (Dz. U z 2024r. poz 697, 731 z późn. zm.)
SKALA 1:1000

Wykazane na mapie granice nieruchomości są zgodne z danymi ewidencyjnymi.

Wykonawca: **MGGP**
 GRUPA MGGP
 ul. Kaczkowskiego 6, 33-100 Tarnów
 NIP: 7342480395
 Data: 27.12.2024

Kierownik pracy geodezyjnej:
 Geodeta Uprawniony
 mgr inż. Emil Rutkowski
 Nr upr. 23524

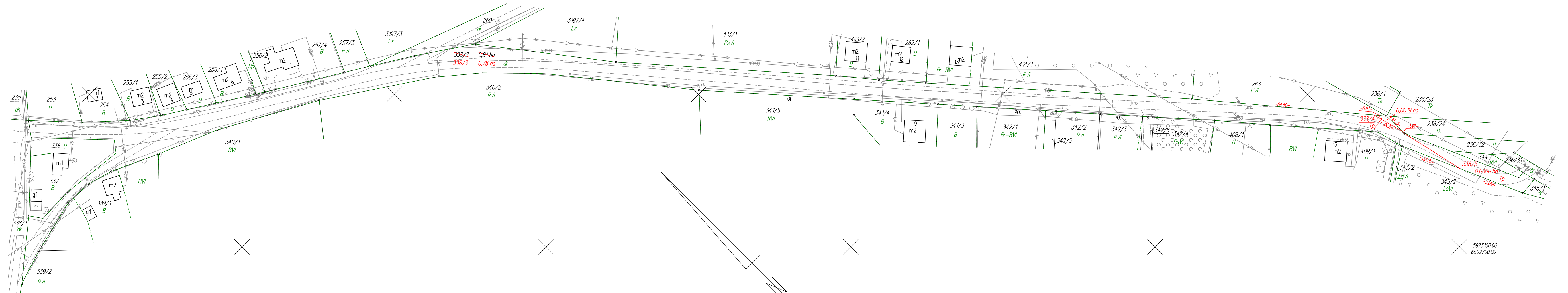

WYKAZ ZMIAN GRUNTOWYCH

Nr jedn. rejestr.	STAN DOTYCHCZASOWY			Nomenklatura prawna	STAN NOWY							
	Numer działki	Rodzaj użytku i klasa			Powierzchnia ha		Numer działki	Rodzaj użytku i klasa		Powierzchnia ha		
		OFU	OZU	OZK	użytku i klas	działki		OFU	OZU	OZK	użytku i klas	działki
G.235	338/2	dr			0,81	0,81	SL1C/00033184/7	338/3	dr		0,78	0,78
								338/4	TP		0,0019	0,0019
								338/5	TP		0,0300	0,0300
					Razem	0,81					Razem	0,81

Powierzchnia działki nr 338/3 po podziale została obliczona przez różnicę

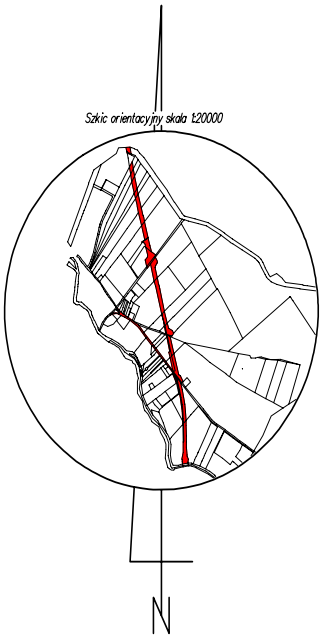

POMORSKI URZĄD WOJEWÓDZKI W GDAŃSKU
 WYDZIAŁ INFRASTRUKTURY
 Załącznik nr 2 ark. 3
 do decyzji Wojewody Pomorskiego
 nr WI-V.747.1.30.2025.AB

Poświadczam, że niniejszy dokument został opracowany w wyniku prac, których rezultaty zawiera operat techniczny wpisany do ewidencji materiałów państwowego zasobu geodezyjnego i kartograficznego.	
Nazwa organu prowadzącego państwowy zasób geodezyjny i kartograficzny	Starosta Chojnicki
Identyfikator ewidencyjny operatu technicznego	P.2202.2025.233
Data przyjęcia operatu technicznego do zasobu	2025-01-24
Imię, nazwisko i podpis osoby odpowiedzialnej za opracowanie	Katarzyna Knuth

woj.: pomorskie
 powiat: chojnicki
 Jedn. Ewid.: 220204_5 Czernk - G
 obręb: 0018 Odry
 działka nr: 338/2
 Adres: Odry
 ID zgł: 6640.288.2021

MAPA Z PROJEKTEM PODZIAŁU NIERUCHOMOŚCI
 opracowana w trybie przepisów ustawy o gospodarce nieruchomościami z dn. 21 sierpnia 1997r. (Dz. U z 2024r. poz 1145 z późn. zm.) oraz ustawy o transporcie kolejowym z dn. 28 marca 2003r. (Dz. U z 2024r. poz 697, 731 z późn. zm.)
SKALA 1:1000

Wykazane na mapie granice nieruchomości podlegającej podziałowi są zgodne z danymi ewidencyjnymi.

Wykonawca: **MGGP**
 GRUPA MGGP
 ul. Kaczkowskiego 6, 33-100 Tarnów
 NIP: 7342480395
 Data: 29.11.2024

Kierownik pracy geodezyjnej:
 Geodeta Uprawniony
 mgr inż. Emil Rutkowski
 Nr upr. 23524

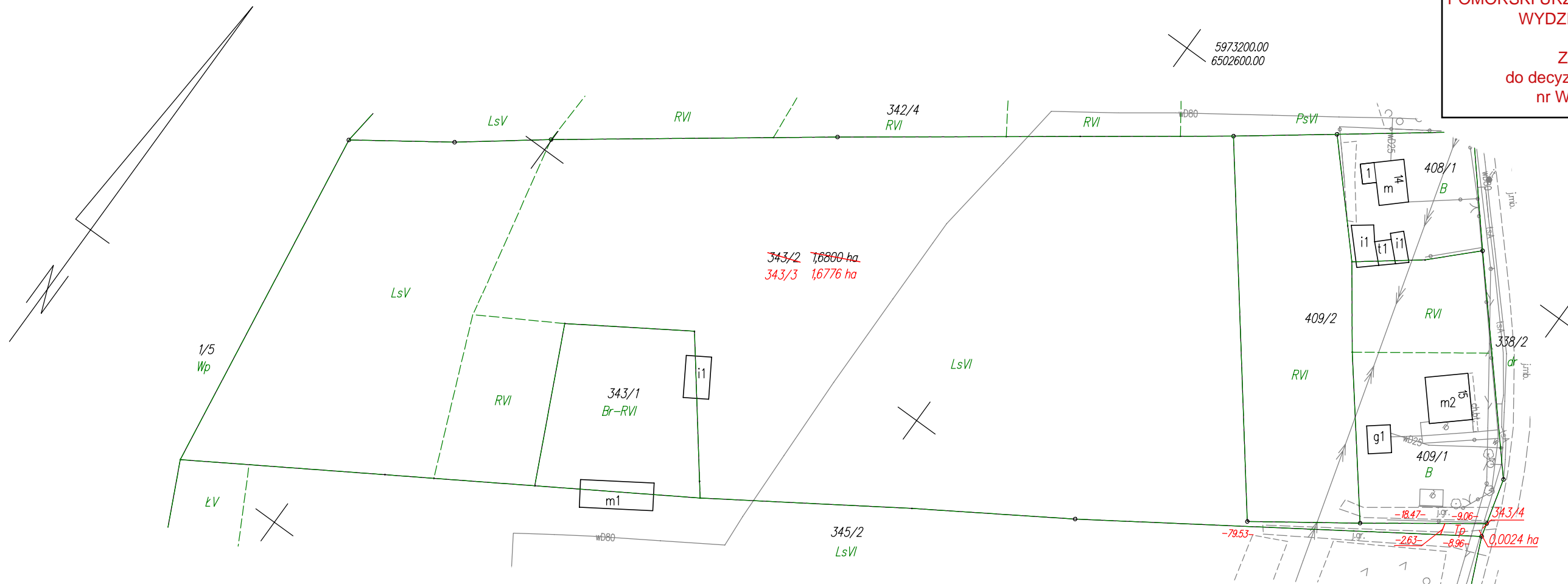

WYKAZ ZMIAN GRUNTOWYCH

STAN DOTYCHCZASOWY							Nomenklatura prawna	STAN NOWY					
Nr jedn. rejestr.	Numer działki	Rodzaj użytku i klasa			Powierzchnia ha			Numer działki	Rodzaj użytku i klasa			Powierzchnia ha	
		OFU	OZU	OZK	użytku i klas	działki			OFU	OZU	OZK	użytku i klas	działki
G.204	343/2	R	R	VI	0,0800	1,6800	SL1C/00017398/2	343/3	R	R	VI	0,0800	1,6776
		Ls	Ls	V	0,4160				Ls	Ls	V	0,4160	
		Ls	Ls	VI	1,1840				Ls	Ls	VI	1,1816	
		Razem			1,6800	1,6800			Razem			1,6800	1,6800
							343/4	Tp			0,0024	0,0024	

Powierzchnia działki nr 343/3 po podziale została obliczona przez różnicę



Poświadczam, że niniejszy dokument został opracowany w wyniku prac, których rezultaty zawiera operat techniczny wpisany do ewidencji materiałów państwowego zasobu geodezyjnego i kartograficznego.

Nazwa organu prowadzącego państwowy zasób geodezyjny i kartograficzny	Starosta Chojnicki
Identyfikator ewidencyjny operatu technicznego	P.2202.2025.233
Data przyjęcia operatu technicznego do zasobu	2025-01-24
Imię, nazwisko i podpis osoby reprezentującej organ	Katarzyna Knuth

woj.: pomorskie
powiat: chojnicki
Jedn. Ewid.: 220204_5 Czernik - G
obręb: 0018 Odry
działka nr: 343/2
Adres: Odry
ID zgł: 6640.288.2021

MAPA Z PROJEKTEM PODZIAŁU NIERUCHOMOŚCI

opracowana w trybie przepisów ustawy o gospodarce nieruchomościami z dn. 21 sierpnia 1997r. (Dz. U z 2024r. poz 1145 z późn. zm.) oraz ustawy o transporcie kolejowym z dn. 28 marca 2003r. (Dz. U z 2024r. poz 697, 731 z późn. zm.)

SKALA 1:1000

Wykazane na mapie granice nieruchomości podlegającej podziałowi są zgodne z danymi ewidencyjnymi.

Wykonawca:

MGGP
GRUPA MGGP

ul. Kaczkowskiego 6, 33-100 Tarnów

NIP: 7342480395

Data: 29.11.2024

Kierownik pracy geodezyjnej:

Geodeta Uprawniony

mgr inż. Emil Rutkowski

Nr upr. 23524

POMORSKI URZĄD WOJEWÓDZKI W GDAŃSKU

WYDZIAŁ INFRASTRUKTURY

Załącznik nr 2 ark. 5
do decyzji Wojewody Pomorskiego
nr WI-V.747.1.30.2025.AB

Skala orientacyjna skala 1:20000

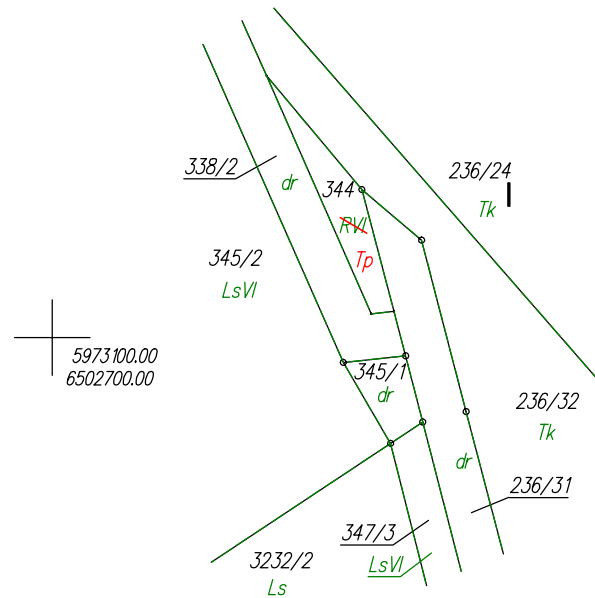
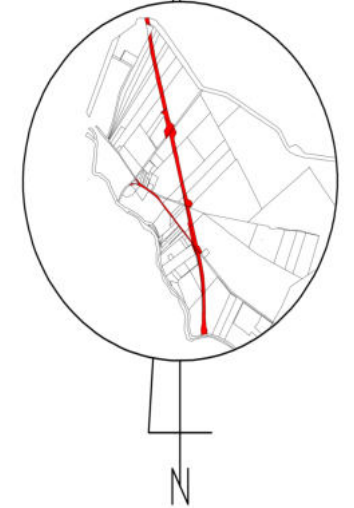

Poświadczam się, że niniejszy dokument został opracowany w wyniku prac, których rezultaty zawiera operat techniczny wpisany do ewidencji materiałów państwowego zasobu geodezyjnego i kartograficznego.

Nazwa organu prowadzącego państwowy zasób geodezyjny i kartograficzny	Starosta Chojnicki
Identyfikator ewidencyjny operatu technicznego	P.2202.2025.331
Data przyjęcia operatu technicznego do zasobu	2025-02-03
Imię, nazwisko i podpis osoby reprezentującej organ	Katarzyna Knuth

WYKAZ ZMIAN DANYCH EWIDENCYJNYCH

STAN DOTYCHCZASOWY							Nomenklatura prawna	STAN NOWY						
Nr jedn. rejestr.	Numer działki	Rodzaj użytku i klasa			Powierzchnia ha			Numer działki	Rodzaj użytku i klasa			Powierzchnia ha		
		OFU	OZU	OZK	użytku i klas	działki			OFU	OZU	OZK	użytku i klas	działki	
G.204	344	R	R	VI	0,0119	0,0119	SL1C/00017398/2	344	TP			0,0119	0,0119	
					Razem	0,0119	0,0119			Razem	0,0119	0,0119		

Własność: LESIŃSKA IWONA, 83-331 Sulmin, Sulmin 94

Własność: LESIŃSKA KRZYSZTOF, 83-331 Sulmin, Sulmin 94

WYKAZ SYNCHRONIZACYJNY

KSIEGA WIECZYSTA SL1C/00017398/2

STAN W KW		STAN W EGIB	
Własność (wspólność ustawowa majątkowa małżeńska)	Parafia Rzymsko Katolicka w Odrach	WŁASNOŚĆ	Parafia Rzymsko-Katolicka Pod Wezwaniem Wniebowzięcia Najświętszej Maryi Panny
Numer działki	Powierzchnia [ha]	Numer działki	Powierzchnia [ha]
343/1		343/1	0.09
343/2		343/2	1.68
344		344	0.0119
345/2		345/2	2.0500
Suma	3.8300	Suma	3.8319

woj.: pomorskie
powiat: chojnicki
Jedn. Ewid.: 220204_5 Czersk - G
obręb: 0018 Odry
działka nr: 344
Adres: Odry
ID zgł: 6640.3538.2024

MAPA DO CELÓW PRAWNYCH

opracowana w trybie przepisów ustawy o gospodarce nieruchomościami z dn. 21 sierpnia 1997r. (Dz. U z 2024r. poz 1145 z późn. zm.) oraz ustawy o transporcie kolejowym z dn. 28 marca 2003r. (Dz. U z 2024r. poz 697, 731 z późn. zm.)

SKALA 1:1000

Wykazane na mapie granice nieruchomości są zgodne z danymi ewidencyjnymi.

Wykonawca:

MGGP
GRUPA MGGP

ul. Kaczkowskiego 6, 33-100 Tarnów

NIP: 7342480395

Data: 27.12.2024

Kierownik pracy geodezyjnej:

Geodeta Uprawniony

mgr inż. Emil Rutkowski

Nr upr. 23524

POMORSKI URZĄD WOJEWÓDZKI W GDAŃSKU

WYDZIAŁ INFRASTRUKTURY

Załącznik nr 2 ark. 6
do decyzji Wojewody Pomorskiego
nr WI-V.747.1.30.2025.AB

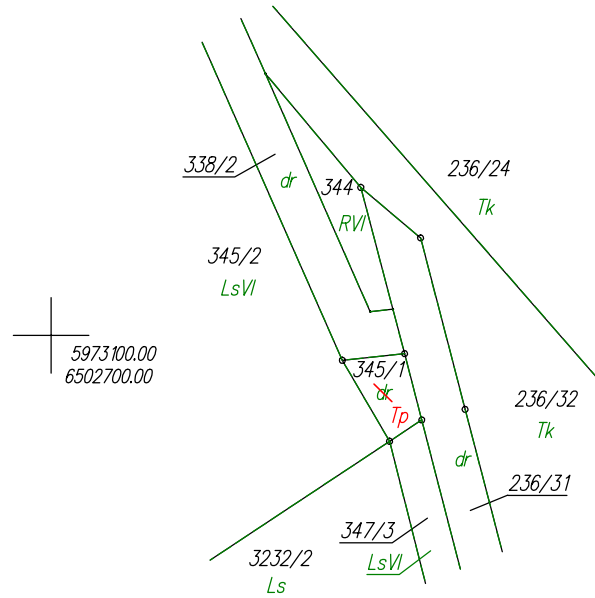

Poświadczam, że niniejszy dokument został opracowany w wyniku prac, których rezultaty zawiera operat techniczny wpisany do ewidencji materiałów państwowego zasobu geodezyjnego i kartograficznego.	
Nazwa organu prowadzącego państwowy zasób geodezyjny i kartograficzny	Starosta Chojnicki
Identyfikator ewidencyjny operatu technicznego	P.2202.2025.331
Data przyjęcia operatu technicznego do zasobu	2025-02-03
Imię, nazwisko i podpis osoby reprezentującej organ	Katarzyna Knuth

WYKAZ ZMIAN DANYCH EWIDENCYJNYCH

STAN DOTYCHCZASOWY						Nomenklatura prawna	STAN NOWY						
Nr jedn. rejestr.	Numer działki	Rodzaj użytku i klasa			Powierzchnia ha		Numer działki	Rodzaj użytku i klasa			Powierzchnia ha		
		OFU	OZU	OZK	użytku i klas			działki	OFU	OZU	OZK	użytku i klas	działki
G.8	345/1	dr			0,0069	0,0069	SL1C/00015457/0	345/1	Tp			0,0069	0,0069
		Razem			0,0069	0,0069		Razem			0,0069	0,0069	

Własność: PARAFIA RZYMSKO-KATOLICKA POD WEZWANIEM WNIEBOWZIĘCIA NAJŚWIĘTSZEJ MARYI PANNY, 89-651 Odry, Strażacka 4

WYKAZ SYNCHRONIZACYJNY KSIEGA WIECZYSTA SL1C/00015457/0			
STAN W KW		STAN W EGIB	
WŁASNOŚĆ	Parafia Rzymsko Katolicka w Odrach	WŁASNOŚĆ	Parafia Rzymsko-Katolicka Pod Wezwaniem Wniebowzięcia Najświętszej Maryi Panny
Numer działki	Powierzchnia [ha]	Numer działki	Powierzchnia [ha]
345/1	0.0100	345/1	0.0069
Suma	0.0100	Suma	0.0069

woj.: pomorskie
powiat: chojnicki
Jedn. Ewid.: 220204_5 Czernsk - G
obręb: 0018 Odry
działka nr: 345/1
Adres: Odry
ID zgł: 6640.3538.2024

MAPA DO CELÓW PRAWNYCH

opracowana w trybie przepisów ustawy o gospodarce nieruchomościami z dn. 21 sierpnia 1997r. (Dz. U z 2024r. poz 1145 z późn. zm.) oraz ustawy o transporcie kolejowym z dn. 28 marca 2003r. (Dz. U z 2024r. poz 697, 731 z późn. zm.)

SKALA 1:1000

Wykazane na mapie granice nieruchomości są zgodne z danymi ewidencyjnymi.

Wykonawca:

MGGP
GRUPA MGGP

ul. Kaczkowskiego 6, 33-100 Tarnów

NIP: 7342480395

Data: 27.12.2024

Kierownik pracy geodezyjnej:

Geodeta Uprawniony

mgr inż. Emil Rutkowski

Nr upr. 23524

Woj.: pomorskie
 Powiat: chojnicki
 Nazwa gminy: Czersk - obszar wiejski
 Obręb: 220204_5.0018 Odry
 Ark. mapy: 6.210.21.12.2
 Położenie: Odry, dz. 347/13, 348/7
 Układ wsp. płaskich: 2000, strefa 6
 ID: 6640.3062.2025

**MAPA Z PROJEKTEM
 PODZIAŁU NIERUCHOMOSCI**
*opracowana w trybie przepisów ustawy o
 gospodarce nieruchomościami z dn. 21 sierpnia
 1997 r. (Dz. U z 2024 r. poz. 1145 z późn. zm.) oraz
 ustawy o transporcie kolejowym z dn. 28 marca
 2003 r. (Dz. U z 2024 r. poz. 697, 731 z późn. zm.)*



Działka nr: 347/13, 348/7
 Skala 1:1000



WYKONAŁ KIEROWNIK PRAC:
 03.11.2025 r.
GEODETA
 mgr inż. Emil Rutkowski
 upr. zaw. 23524

MGGP S.A. I ul. Kaczkowskiego 6
 33-100 Tarnów
 Tel: +48 14 626 38 90
 Fax: +48 14 626 45 39
 NIP: 734-24-80-395

WYKAZ ZMIAN GRUNTOWYCH

Lp.	STAN DOTYCHCZASOWY				Pow. działki [ha]	Nomenklatura prawna	STAN NOWY				Pow. działki [ha]	
	Identyfikator działki ewidencyjnej	Klasy i użytki					Identyfikator działki ewidencyjnej	Klasy i użytki				
	OFU	OZU	OZK	Pow. [ha]		Identyfikator działki ewidencyjnej	OFU	OZU	OZK	Pow. [ha]		
1	220204_5.0018.347/13	R	R	VI	1.8933	SL1C/00033996/2	220204_5.0018.347/15	TP	-	-	0.0097	0.0097
		Ps	Ps	VI	0.3518		220204_5.0018.347/16	TP	-	-	0.0306	0.0306
		Ls	Ls	V	0.5896		220204_5.0018.347/41	R	R	VI	1.8933	2.8648
		N	-	-	0.0704			Ps	Ps	VI	0.3115	
				Razem	2.9051					Razem	2.9051	

WYKAZ ZMIAN GRUNTOWYCH

Lp.	STAN DOTYCHCZASOWY				Pow. działki [ha]	Nomenklatura prawna	STAN NOWY				Pow. działki [ha]	
	Identyfikator działki ewidencyjnej	Klasy i użytki					Identyfikator działki ewidencyjnej	Klasy i użytki				
	OFU	OZU	OZK	Pow. [ha]		Identyfikator działki ewidencyjnej	OFU	OZU	OZK	Pow. [ha]		
2	220204_5.0018.348/7	R	R	VI	0.4212	SL1C/00033994/8	220204_5.0018.348/10	R	R	VI	0.3253	0.3586
		Ł	Ł	VI	0.0390			Ł	Ł	VI	0.0014	
		Ls	Ls	V	0.0319			Ls	Ls	V	0.0319	
							Razem	0.4921				

**WYKAZ SYNCHRONIZACYJNY
 KSIEGA WIECZYSTA SL1C/00033994/8**

STAN W KW		STAN W EGIB	
Numer działki	Powierzchnia [ha]	Numer działki	Powierzchnia [ha]
348	2.3900	348/3	0.3066
		348/4	0.3069
		348/5	0.3001
		348/6	0.3004
		348/7	0.4921
		348/8	0.3002
		348/9	0.3001
Suma	2.3900	Suma	2.3064

POMORSKI URZĄD WOJEWÓDZKI W GDANSKU

WYDZIAŁ INFRASTRUKTURY

Załącznik nr 2 ark. 8
 do decyzji Wojewody Pomorskiego
 nr WI-V.747.1.30.2025.AB

Poświadczam, że niniejszy dokument został opracowany w wyniku prac, których rezultaty zawiera operat techniczny wpisany do ewidencji materiałów państwowego zasobu geodezyjnego i kartograficznego.	
Nazwa organu prowadzącego państwowy zasób geodezyjny i kartograficzny	Starosta Chojnicki
Identyfikator ewidencyjny operatu technicznego	P.2202.2025.2807
Data przyjęcia operatu technicznego do zasobu	2025-11-10
Imię, nazwisko i podpis osoby reprezentującej organ	Karolina Burglin

dokument podpisany elektronicznie

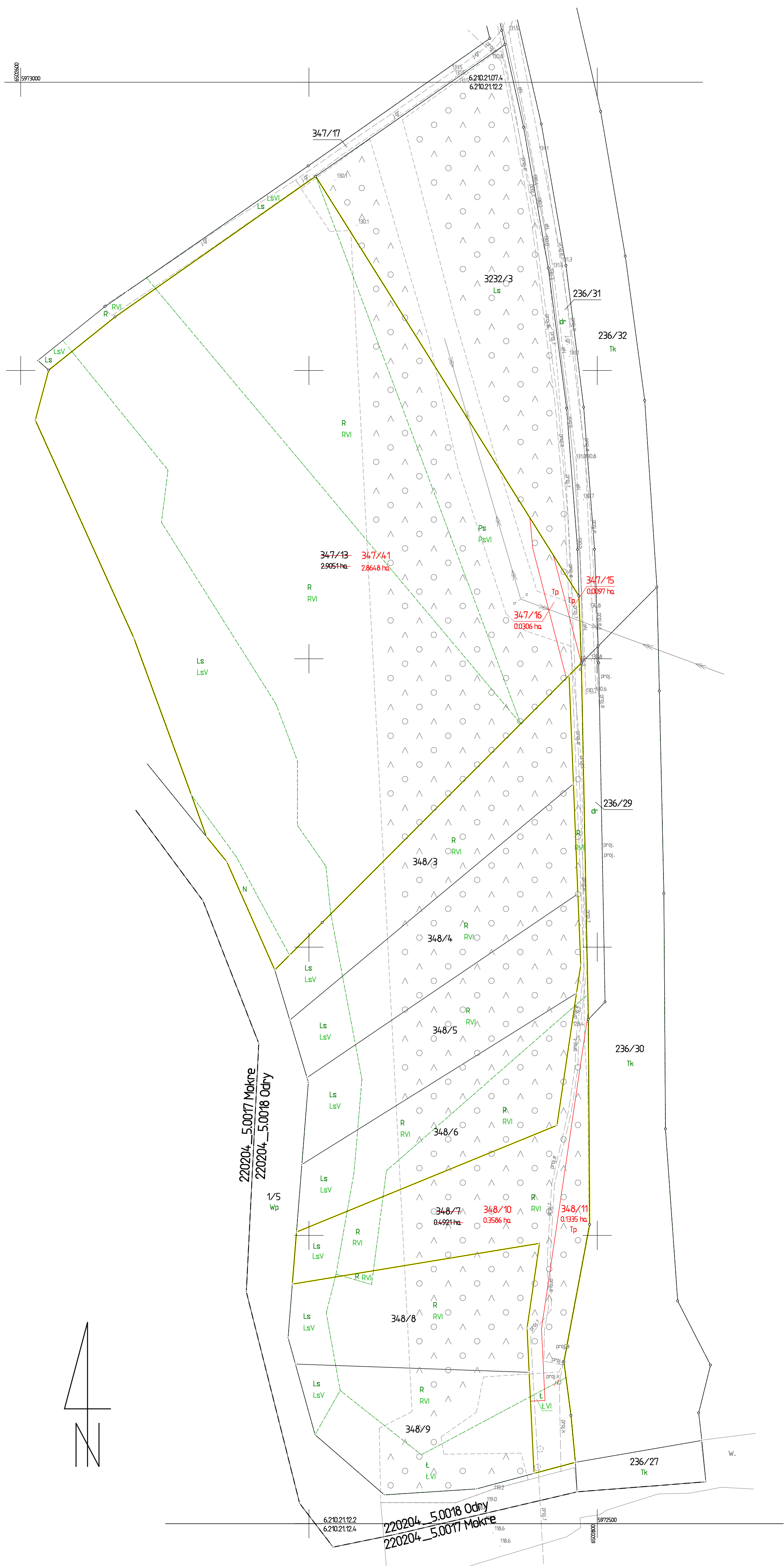

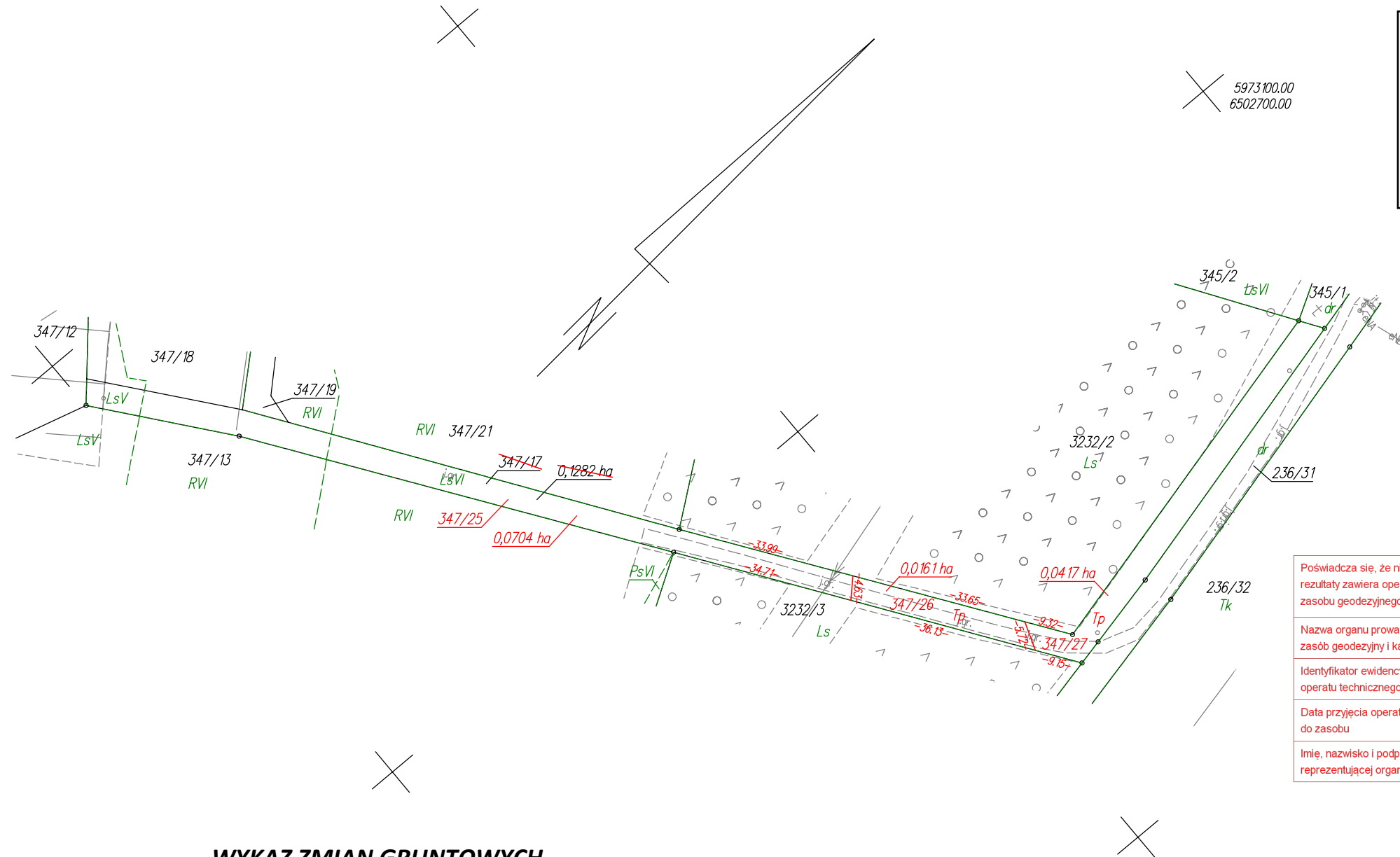
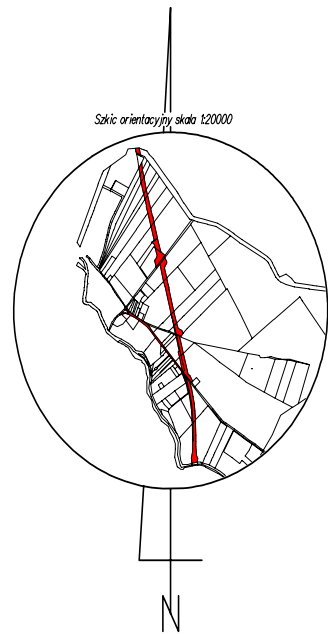

Poświadczam się, że niniejszy dokument został opracowany w wyniku prac, których rezultaty zawiera operat techniczny wpisany do ewidencji materiałów państwowego zasobu geodezyjnego i kartograficznego.

Nazwa organu prowadzącego państwowy zasób geodezyjny i kartograficzny	Starosta Chojnicki
Identyfikator ewidencyjny operatu technicznego	P.2202.2025.1640
Data przyjęcia operatu technicznego do zasobu	2025-07-01
Imię, nazwisko i podpis osoby reprezentującej organ	Karolina Burglin

dokument podpisany elektronicznie

WYKAZ ZMIAN GRUNTOWYCH

STAN DOTYCHCZASOWY							Nomenklatura prawna	STAN NOWY					
Nr jedn. rejestr.	Numer działki	Rodzaj użytku i klasa			Powierzchnia ha			Numer działki	Rodzaj użytku i klasa			Powierzchnia ha	
		OFU	OZU	OZK	użytku i klas	działki			OFU	OZU	OZK	użytku i klas	działki
G.417	347/17	R	R	VI	0,0180	0,1282	SL1C/00017503/2	347/25	R	R	VI	0,0180	0,0704
		Ls	Ls	V	0,0053			Ls	Ls	V	0,0053		
		Ls	Ls	VI	0,1049			347/26	Tp			0,0161	0,0161
								347/27	Tp			0,0417	0,0417
				Razem	0,1282	0,1282					Razem	0,1282	0,1282

WYKAZ SYNCHRONIZACYJNY KSIĘGA WIECZYSTA SL1C/00017503/2			
STAN W KW		STAN W EGIB	
WŁASNOŚĆ - Bartnik Bartłomiej Aleksander		WŁASNOŚĆ - Bartnik Bartłomiej Aleksander	
Numer działki	Powierzchnia [ha]	Numer działki	Powierzchnia [ha]
347/3	0.3800	347/17	0.1284
		347/18	0.2474
347/12	0.4049	347/12	0.4049
Suma	0.7849	Suma	0.7807

woj.:pomorskie
powiat: chojnicki
Jedn. Ewid.: 220204_5 Czernsk - G
obręb: 0018 Odry
działka nr: 347/17
Adres: Odry
ID zgł: 6640.1839.2025

MAPA Z PROJEKTEM PODZIAŁU NIERUCHOMOŚCI
opracowana w trybie przepisów ustawy o gospodarce nieruchomościami z dn. 21 sierpnia 1997r. (Dz. U z 2024r. poz 1145 z późn. zm.) oraz ustawy o transporcie kolejowym z dn. 28 marca 2003r. (Dz. U z 2024r. poz 697, 731 z późn. zm.)

SKALA 1:1000

Wykazane na mapie granice nieruchomości podlegającej podziałowi są zgodne z danymi ewidencyjnymi.

Wykonawca: **MGGP**
GRUPA MGGP
ul. Kaczkowskiego 6, 33-100 Tarnów
NIP: 7342480395
Data: 30.06.2025

Kierownik pracy geodezyjnej:
Geodeta Uprawniony
mgr inż. Emil Rutkowski
Nr upr. 23524

5973200.00
6502600.00

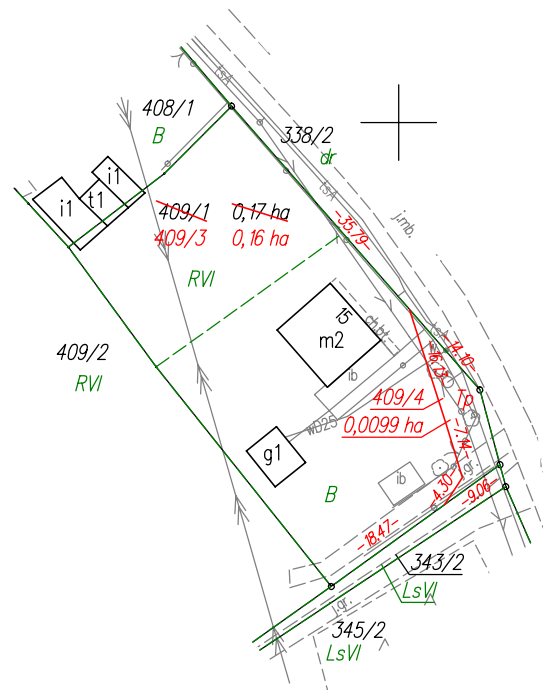

POMORSKI URZĄD WOJEWÓDZKI W GDAŃSKU
WYDZIAŁ INFRASTRUKTURY
Załącznik nr 2 ark. 11
do decyzji Wojewody Pomorskiego
nr WI-V.747.1.30.2025.AB

WYKAZ ZMIAN GRUNTOWYCH

STAN DOTYCHCZASOWY							Nomenklatura prawna	STAN NOWY						
Nr jedn. rejestr.	Numer działki	Rodzaj użytku i klasa			Powierzchnia ha			Numer działki	Rodzaj użytku i klasa			Powierzchnia ha		Uwagi:
		OFU	OZU	OZK	użytku i klas	działki			OFU	OZU	OZK	użytku i klas	działki	
G.141	409/1	R	R	VI	0,06	0,17	SL1C/00042256/9	409/3	R	R	VI	0,06	0,16	Budynek: 548, 550
		B			0,11									
								409/4	TP			0,0099	0,0099	
					Razem	0,17		Razem				0,17	0,17	

Powierzchnia działki nr 409/3 po podziale została obliczona przez różnicę

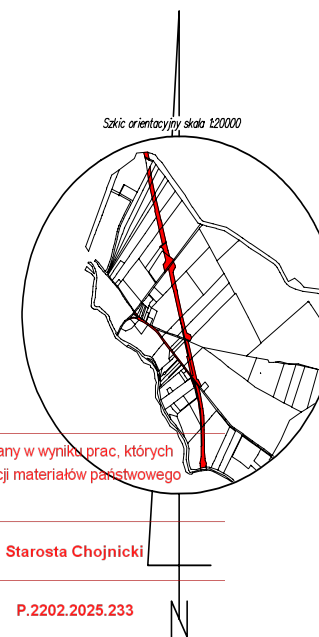

Posiadający niniejszy dokument został opracowany w wyniku prac, których rezultaty zawiera operat techniczny wpisany do ewidencji materiałów państwowego zasobu geodezyjnego i kartograficznego.
Nazwa organu prowadzącego państwowy zasob geodezyjny i kartograficzny
Identyfikator ewidencyjny operatu technicznego
Data przyjęcia operatu technicznego do zasobu
Imię, nazwisko i podpis osoby reprezentującej organ

Starosta Chojnicki
P.2202.2025.233
2025-01-24
Katarzyna Knuth

woj.:pomorskie
powiat: chojnicki
Jedn. Ewid.: 220204_5 Czernik - G
obręb: 0018 Odry
działka nr: 409/1
Adres: Odry
ID zgł: 6640.288.2021

MAPA Z PROJEKTEM PODZIAŁU NIERUCHOMOŚCI
opracowana w trybie przepisów ustawy o gospodarce nieruchomościami z dn. 21 sierpnia 1997r. (Dz. U z 2024r. poz 1145 z późn. zm.) oraz ustawy o transporcie kolejowym z dn. 28 marca 2003r. (Dz. U z 2024r. poz 697, 731 z późn. zm.)
SKALA 1:1000

Wykazane na mapie granice nieruchomości podlegającej podziałowi są zgodne z danymi ewidencyjnymi.

Wykonawca: **MGGP**
GRUPA MGGP
ul. Kaczkowskiego 6, 33-100 Tarnów
NIP: 7342480395
Data: 29.11.2024

Kierownik pracy geodezyjnej:
Geodeta Uprawniony
mgr inż. Emil Rutkowski
Nr upr. 23524

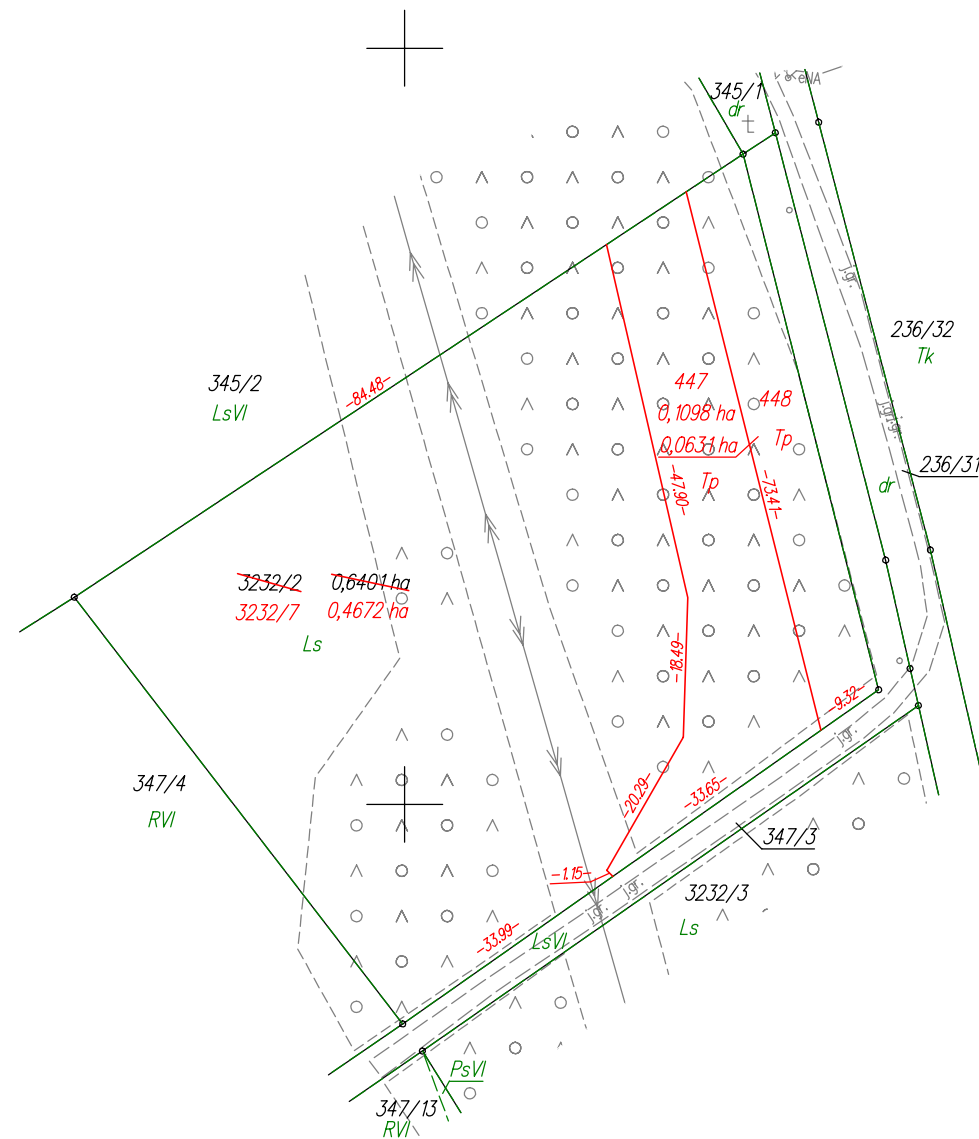

5973100.00
6502800.00

POMORSKI URZĄD WOJEWÓDZKI W GDAŃSKU
WYDZIAŁ INFRASTRUKTURY
Załącznik nr 2 ark. 12
do decyzji Wojewody Pomorskiego
nr WI-V.747.1.30.2025.AB

WYKAZ ZMIAN GRUNTOWYCH

STAN DOTYCHCZASOWY							Nomenklatura prawna	STAN NOWY					
Nr jedn. rejestr.	Numer działki	Rodzaj użytku i klasa			Powierzchnia ha			Numer działki	Rodzaj użytku i klasa			Powierzchnia ha	
		OFU	OZU	OZK	użytku i klas	działki			OFU	OZU	OZK	użytku i klas	działki
G.3	3232/2	Ls			0,6401	0,6401	SL1C/00011256/3	3232/7	Ls			0,4672	0,4672
								447	Tp			0,1098	0,1098
								448	Tp			0,0631	0,0631
					Razem	0,6401		Razem				0,6401	0,6401

Powierzchnia działki nr 3232/7 po podziale została obliczona przez różnicę

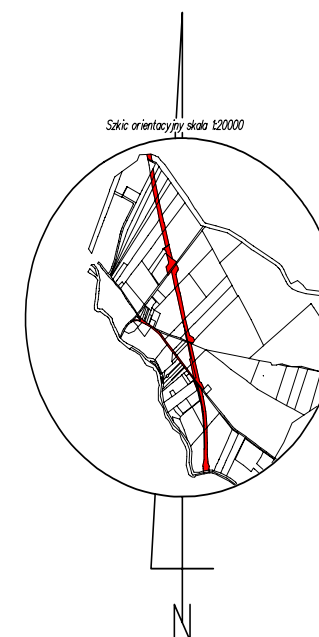

Poświadczam, że niniejszy dokument został opracowany w wyniku prac, których rezultaty zawiera operat techniczny wpisany do ewidencji materiałów państwowego zasobu geodezyjnego i kartograficznego.	
Nazwa organu prowadzącego państwowy zasób geodezyjny i kartograficzny	Starosta Chojnicki
Identyfikator ewidencyjny operatu technicznego	P.2202.2025.233
Data przyjęcia operatu technicznego do zasobu	2025-01-24
Imię, nazwisko i podpis osoby reprezentującej organ	Katarzyna Knuth

woj.: pomorskie
powiat: chojnicki
Jedn. Ewid.: 220204_5 Czernsk - G
obręb: 0018 Odry
działka nr: 3232/2
Adres: Odry
ID zgł: 6640.288.2021

MAPA Z PROJEKTEM PODZIAŁU NIERUCHOMOŚCI
opracowana w trybie przepisów ustawy o gospodarce nieruchomościami z dn. 21 sierpnia 1997r. (Dz. U z 2024r. poz 1145 z późn. zm.) oraz ustawy o transporcie kolejowym z dn. 28 marca 2003r. (Dz. U z 2024r. poz 697, 731 z późn. zm.)
SKALA 1:1000

Wykazane na mapie granice nieruchomości podlegającej podziałowi są zgodne z danymi ewidencyjnymi.

Wykonawca: **MGGP**
GRUPA MGGP
ul. Kaczkowskiego 6, 33-100 Tarnów
NIP: 7342480395
Data: 29.11.2024

Kierownik pracy geodezyjnej:
Geodeta Uprawniony
mgr inż. Emil Rutkowski
Nr upr. 23524

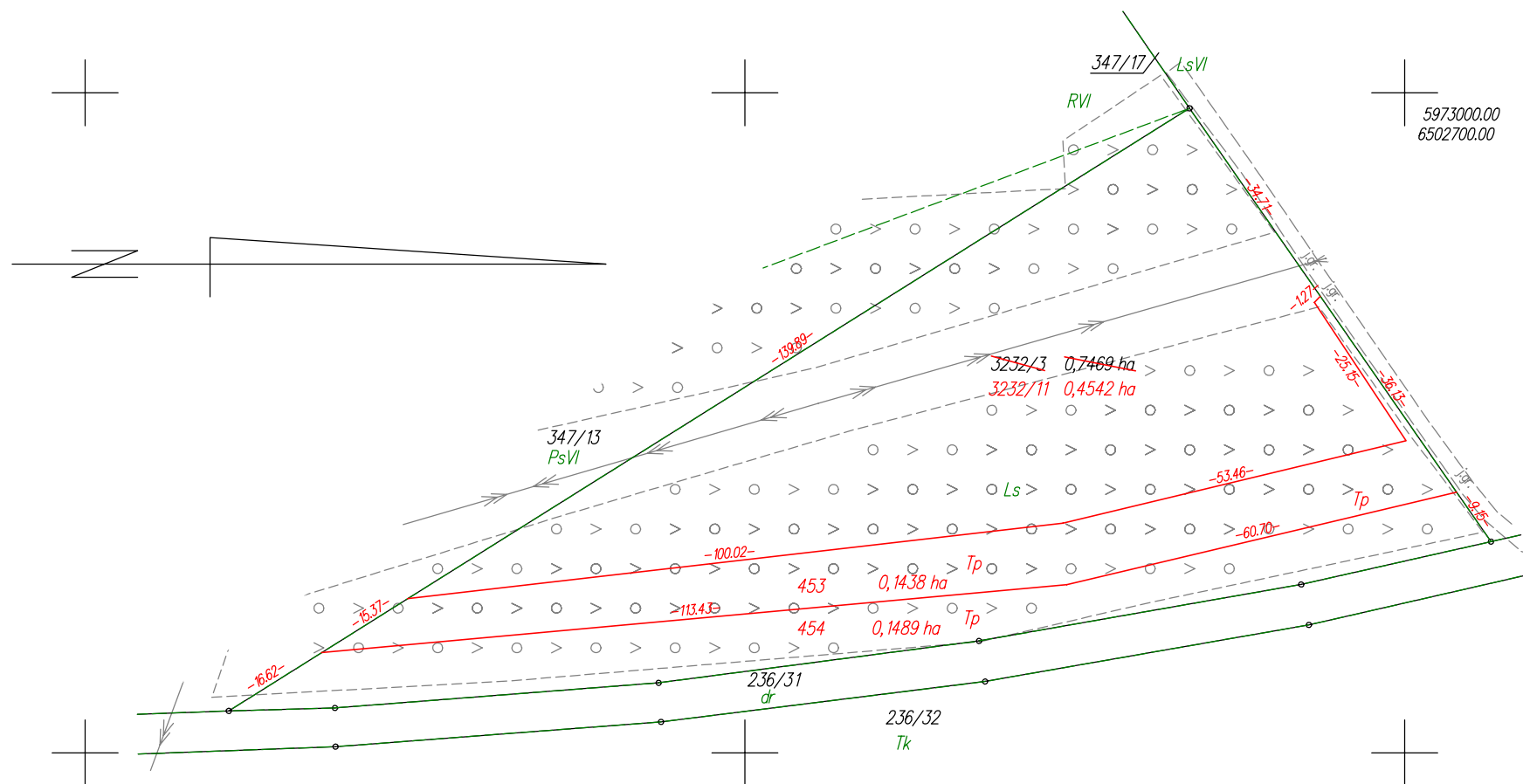

Poświadczam, że niniejszy dokument został opracowany w wyniku prac, których rezultaty zawiera operat techniczny wpisany do ewidencji materiałów państwowego zasobu geodezyjnego i kartograficznego.	
Nazwa organu prowadzącego państwowy zasób geodezyjny i kartograficzny	Starosta Chojnicki
Identyfikator ewidencyjny operatu technicznego	P.2202.2025.1640
Data przyjęcia operatu technicznego do zasobu	2025-07-01
Imię, nazwisko i podpis osoby reprezentującej organ	Karolina Burglin

dokument podpisany elektronicznie

WYKAZ ZMIAN GRUNTOWYCH

STAN DOTYCHCZASOWY							Nomenklatura prawna	STAN NOWY					
Nr jedn. rejestr.	Numer działki	Rodzaj użytku i klasa			Powierzchnia ha			Numer działki	Rodzaj użytku i klasa			Powierzchnia ha	
		OFU	OZU	OZK	użytku i klas	działki			OFU	OZU	OZK	użytku i klas	działki
G.3	3232/3	Ls			0,7469	0,7469	SL1C/00011256/3	3232/11	Ls			0,4542	0,4542
								453	Tp			0,1438	0,1438
								454	Tp			0,1489	0,1489
					Razem	0,7469						Razem	0,7469

Powierzchnia działki nr 3232/11 po podziale została obliczona przez różnicę



POMORSKI URZĄD WOJEWÓDZKI W GDAŃSKU

WYDZIAŁ INFRASTRUKTURY

Załącznik nr 2 ark. 13
do decyzji Wojewody Pomorskiego
nr WI-V.747.1.30.2025.AB

woj.: pomorskie
powiat: chojnicki
Jedn. Ewid.: 220204_5 Czernsk - G
obręb: 0018 Odry
działka nr: 3232/3
Adres: Odry
ID zgł: 6640.1839.2025

MAPA Z PROJEKTEM PODZIAŁU NIERUCHOMOŚCI

opracowana w trybie przepisów ustawy o gospodarce nieruchomościami z dn. 21 sierpnia 1997r. (Dz. U z 2024r. poz 1145 z późn. zm.) oraz ustawy o transporcie kolejowym z dn. 28 marca 2003r. (Dz. U z 2024r. poz 697, 731 z późn. zm.)

SKALA 1:1000

Wykazane na mapie granice nieruchomości podlegającej podziałowi są zgodne z danymi ewidencyjnymi.

Wykonawca:

MGGP
GRUPA MGGP

ul. Kaczkowskiego 6, 33-100 Tarnów
NIP: 7342480395
Data: 30.06.2025

Kierownik pracy geodezyjnej:

Geodeta Uprawniony
mgr inż. Emil Rutkowski
Nr upr. 23524

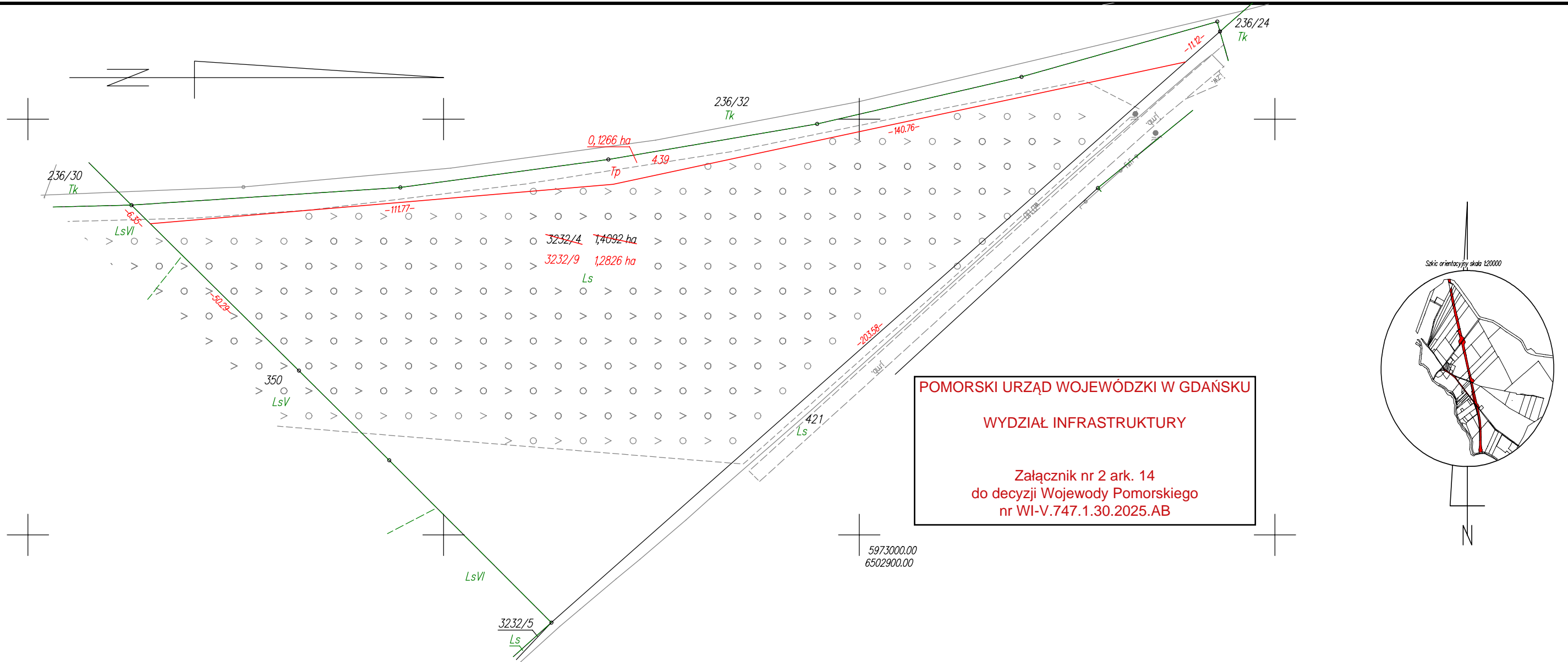

WYKAZ ZMIAN GRUNTOWYCH

STAN DOTYCHCZASOWY							Nomenklatura prawna	STAN NOWY					
Nr jedn. rejestr.	Numer działki	Rodzaj użytku i klasa			Powierzchnia ha			Numer działki	Rodzaj użytku i klasa			Powierzchnia ha	
		OFU	OZU	OZK	użytku i klas	działki			OFU	OZU	OZK	użytku i klas	działki
G.3	3232/4	Ls			1,4092	1,4092	SL1C/00011256/3	3232/9	Ls			1,2826	1,2826
								439	Tp			0,1266	0,1266
					Razem	1,4092						1,4092	1,4092

Powierzchnia działki nr 3232/9 po podziale została obliczona przez różnicę

Poświadczam, że niniejszy dokument został opracowany w wyniku prac, których rezultaty zawiera operat techniczny wpisany do ewidencji materiałów państwowego zasobu geodezyjnego i kartograficznego.

Nazwa organu prowadzącego państwowy zasób geodezyjny i kartograficzny	Starosta Chojnicki
Identyfikator ewidencyjny operatu technicznego	P.2202.2025.233
Data przyjęcia operatu technicznego do zasobu	2025-01-24
Imię, nazwisko i podpis osoby reprezentującej organ	Katarzyna Knuth

woj.:pomorskie
powiat: chojnicki
Jedn. Ewid.: 220204_5 Czernsk - G
obręb: 0018 Odry
działka nr: 3232/4
Adres: Odry
ID zgł: 6640.288.2021

MAPA Z PROJEKTEM PODZIAŁU NIERUCHOMOŚCI
opracowana w trybie przepisów ustawy o gospodarce nieruchomościami z dn. 21 sierpnia 1997r. (Dz. U z 2024r. poz 1145 z późn. zm.) oraz ustawy o transporcie kolejowym z dn. 28 marca 2003r. (Dz. U z 2024r. poz 697, 731 z późn. zm.)
SKALA 1:1000

Wykazane na mapie granice nieruchomości podlegającej podziałowi są zgodne z danymi ewidencyjnymi.

Wykonawca: **MGGP**
GRUPA MGGP
ul. Kaczkowskiego 6, 33-100 Tarnów
NIP: 7342480395
Data: 29.11.2024

Kierownik pracy geodezyjnej:
Geodeta Uprawniony
mgr inż. Emil Rutkowski
Nr upr. 23524