# Plan sytuacyjny

Arkusz 2

skala 1:1000

**Budowa tras rowerowych**
**odc.: Czersk - Rytel**

***PLAN SYTUACYJNY WRAZ Z DOCELOWĄ ORGANIZACJĄ RUCHU SKALA 1:1000***
***ARKUSZ 2***

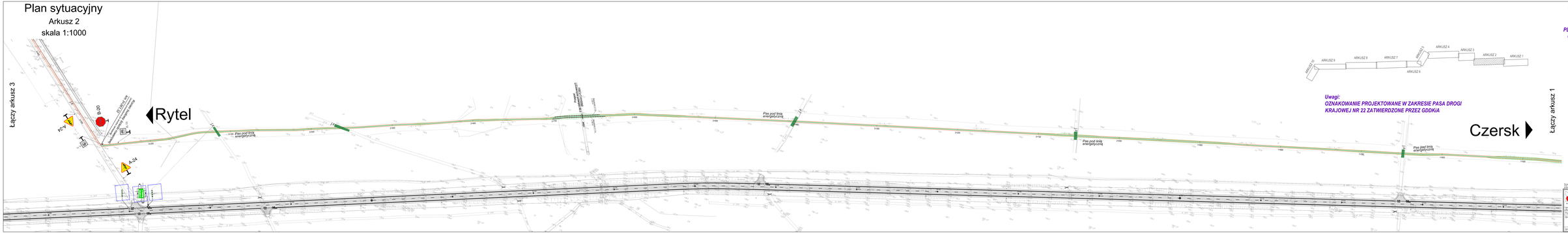


***Uwagi:***
***OZNAKOWANIE PROJEKTOWANE W ZAKRESIE PASA DROGI KRAJOWEJ NR 22 ZATWIERDZONE PRZEZ GDDKiA***

*LEGENDA*

- projektowana pionowa znak drogowy
- projektowana poziomo oznakowanie
- Ojcowy cyklowce
- projektowana nawierzchnia chodnika
- krawężnik betonowy wtopiony
- ciągi pieszo rowerowe
- istniejąca droga w strukturze utrwalonej
- istniejąca droga nawierzchnia chodnik chodnik
- istniejąca droga gruntowa
- istniejąca nawierzchnia asfaltowa
- projektowana droga
- nawierzchnia utrwalona drogi bitumi
- droga nawierzchnia gruntowa w stanie naturalnym
- droga nawierzchnia utrwalona z kostki betonowej nieformatowej
- chodnik z kostki betonowej
- kostka betonowa na zewnętrzu skrzyżowania
- kostka betonowa na wyspie dzielącej jezdnie i wysepkach drogowych
- nawierzchnia zwarta gumowa
- Nowy znak A-24 ostrzeżenie przed pasem ruchu
- istniejąca nawierzchnia zwarta
- istniejąca nawierzchnia
- istniejąca chodnika
- istniejąca nawierzchnia
- istniejąca chodnika
- znak drogowy
- znak drogowy
- znak drogowy